Mis juhtus

Põhja prefektuur

Saku kodanikul varastati 30.07 mini Rimi juurest punane korviga jalgratas. Politsei tegeleb juhtunuga.

16.08 kella 20.42 ajal toimus liiklusõnnetus Harjumaal Saku vallas Männiku külas Karjääri teel, kus esialgsetel andmetel ATV-d juhtinud 33-aastane mees kaotas 3. liivakarjääri sissesõidutee juures sõiduki üle kontrolli ja sõitis teelt välja kraavi. ATV juht ja kaasreisija, 29-aastane naine, toimetati sündmuskohalt Põhja-Eesti Regionaalhaiglasse.

17.08 kell 14.10 teatati liiklusõnnetusest Harjumaal Saku vallas Tallinn-Saku-Laagri 7. kilomeetril Trapi tee ristmikul, kus 29-aastane mees sooritas sõiduautoga Subaru Outback parempööret ning sõiduk põrkas kokku jalgrattateel jalgrattaga sõiduteed ületanud 54-aastase naisega. Jalgrattur toimetati Põhja-Eesti Regionaalhaiglasse kontrolli.

Piirkonnapolitseinik Mikk Pihu tuletab meelde, et kui suvilast tagasi linna pöördud, ära jäta oma vara vedelema. Pane muruniidukid, jalgrattad ja muu tehnika ning väärtuslik kenasti luku taha või võta endaga linna kaasa. Kui naaber jääb pikemaks või elabki seal, siis palu tal oma varal silm peal hoida. Kindlasti teavita teda sellest, kui keegi peaks siiski peatuma või nädalavahetuseks tulema. Vaheta või uuenda oma kontakte, et vajadusel ühendust võtta. Helista vahel ka ise, kontrollimaks, kas kõik on ikka korras. Kui head naabrit pole, käi ise nädalas kord või kaks pilku peale viskamas. Maalt linna tagasi kolides ära hülga endale võetud kodulooma.

Saku vabatahtliku päästekomando väljasõidud

12.08 kell 18.52 – tulekahju hoones Lagedil Rae vallas

12.08 kell 12.39 – tulekahju metsas Pähkliorus Muusiku külas Kernu vallas.

11.08 kell 21.44 – tulekahju väljaspool hooneid Alliku külas Saue vallas.

04.08 kell 23.31 – elektriliinidega seotud ohu likvideerimine Rabaäärel Kernu vallas.

01.08 kell 20.28 – abitus seisundis looma aitamine Tammemäe tankla lähedal.

28.07 kell 21.41 – tulekahju hoones Sakus.

27.07 kell 05.11 – tulekahju hoones Järvekülas Rae vallas.

TULE LEERIKOOLI!

EELK Saku Toomase koguduses

alustab kristlikku usku tutvustav leerikool

TEISIPÄEV 19. SEPTEMBER 2017 kell 18.00

Lõpetamine: 17. detsember

VANUSEPIIR: 14-114 A. AADRESS: SAKU PALVEMAJA, TALLINNA MNT 8.

Kursuse lõppedes on võimalik saada ristitud ja leeriõnnistatud ning liituda kogudusega.

SELLEL, KES ON RISTITUD JA LEERITATUD ON VÕIMALUS SAADA KIRIKUS KA LAULATATUD JA LASTA OMA LAPSI RISTIDA.

Kursus on tasuta.

Info ja registreerimine: saku@eelk.ee

59197802 (kirikuõpetaja Magne Mölster). http://saku.eelk.ee

KREGLENI TALLID

Kurtna Ratsaspordikool võtab vastu uusi huvilisi ratsutama.

Oodatud on kõik – nii algajad kui edasijõudnud, nii väikesed kui suured.

Korraldame ka lastesünnipäevasid!

Lisainfo: www.kregleni.ee, ratsu@kregleni.ee

Treeningutesse registreerimine: Margit Järv 5333 4400, Evely Auger 5807 9330

Tule ja leia endale tõeline sõber!

RA OPTIKA

NÄGEMISKONTROLL ja PRILLIMÜÜK SAKUS !

Kutsume vallarahvast oma silmi kontrollima ja prille ostma!

Ootame Teid

18.09.2017 alates kella 10.00

Saku Päevakeskuses aadressil Pargi 27

Nägemiskontrolliks tuleks eelnevalt registreerida

telefonil 38 52 603 või 56 98 1972

Silmakontroll maksab 10 eurot ja prillitellijale tasuta !

SMARTEN LOGISTICS

Kasvav logistikakeskus ootab oma meeskonda:

kaupade käsitlejaid, komplekteerijaid, kleepijaid ja koristajaid

Pakume Sulle väljaõpet, paindlikke töötingimusi, võimalust teenida head töötasu, soodustusi spordiklubides ja lõbusaid ühisüritusi.

Küsi lisa personal@smarten.ee või telefonil 613 5800

Laod asuvad Harjumaal, Raeküla tee 5 ja Rukki tee 1.

Minu Tantsukool

MINU TANTSUKOOL ALUSTAB UUE HOOAJAGA !!

TULE MEIEGA TANTSIMA.

TRENNID NII LASTEAIA- KUI KA KOOLILASTELE !

LISAINFO

WWW.MINUTANTSUKOOL.EE

INFO @MINUTANTSUKOOL.EE

TREENER GERLI LAUGEN

WWW.FACEBOOK.COM /MINUTANTSUKOOL

SINU ISIKLIK MAAKLER SAKUS

Meelis Paldre 5688 2282

www.uusmaa.ee

Meid kliendid soovitavad

UUSMAA KINNISVARABÜROO

Kuulutused

Kogenud puuhooldajad teostavad ohtlike puude raiet ja puude hoolduslõikust. Puude tervisliku seisundi hindamine ja konsultatsioon on tasuta. Soodsad hinnad. Telefon 522 0321, www.arbormen.ee

Saue Loomakliinik. Avatud E-R 15-19; L, P suletud. Telefon 600 3382, info@sauekliinik.ee. Vältimaks asjatut ootamist, palume kliiniku telefonil aeg ette registreerida! Koduvisiidid!

Märjad küttepuud. Valge lepp 33€/ruum, must lepp 36€/ruum, metsakuiv okaspuu 35€/ruum, kask 39€/ruum. Tellimine ja info tel 5349 2730 või www.metsasoojus.ee

Müüa toored küttepuud - lepp 33 €/rm, sanglepp 36 €/rm, haab 36 €/rm, kask 39 €/rm, saar 39 €/rm. Kogus alates 7 rm, transport hinna sees. Tel: 5551 8498

Liiv, killustik, sõelutud põllu- ja metsamuld, haljastusmuld, freesasfalt, kruus kohaleveoga. Hea läbivus- ja manööverdusvõime. Tel 507 9362

Nostalgiakaup ostab raamatuid, märke, nõusid, heliplaate, mänguasju jne. Tel 514 0618, 504 0999

Soovin osta teie sõidukõlbliku auto! Pakkuda võib ka remonti vajavat autot või seisma jäänud autot või vanarauaks muutunud autosid. Kuulutus ei vanane. Tel 5457 5055

Ostan kasutuseta jäänud sõiduautosid, mis võivad vajada remonti. Pakkuda võib ka vene autot. Tel 5629 8239

Korstnapühkimisteenus. Korstnasõber OÜ. Peep Sõber, tel 5650 5189, korstnasober@gmail.com

Korstnapühkija teenused, telefon 5877 1665, www.puhaskolle.ee.

Väikeveod kuni 2,5 t. Kohaleveoga liiv, muld, killustik, sõnnik, turvas, asfaldipuru, betoon. Tel 50 92936

Tänavakivi, munakivi, paekivi paigaldus ja müük, aedade ehitus, haljastus. 14aastane kogemus. henno.piirme@gmail.com, ww.kivivennad.ee, tel 551 9855

Paigaldan epopõrandaid (saunad, garaažid, abiruumid, terrassid, rõdud, trepid jne), www.epopaigaldus.ee, tel 5620 6899. Küsi hinnapakkumist juba täna!

Välistrasside ehitus: ÜVK liitumised ja ehitusprojektid, santehnilised sisetööd. Liiv, haljastusmuld, killustik. Geodeetilised mõõtmised ja mahamärked. Ekskavaatori- ja kalluriteenused. Tel 5850 4300

Alumiiniumkatuseredelite valmistamine. Tel 515 9155

Pakun teenust koduaedades. Hoian lillepeenrad ja aiamaa korras, umbrohust vaba. Helista ja küsi lisa – 5667 9126.

Pakun muruniitmise ja trimmerdamise teenust Saku vallas, nii koduaedades kui ka suurematel aladel. Helista ja küsi lisa – 5566 0790.

2. septembril toimub Keilas Harjumaa Muuseumi hoovi peal muuseumi sünnipäevalaat. Ootame laadale kauplejaid. Oodatud on kaubad talutoodetest kosmeetikani, samuti vanavara. Info: muuseum@hmk.ee

Korstende ja korstnapitside ehitus, plekitööd. Tel 5629 3653.
Viime TASUTA ära teie vanaraua (pliidid, vannid, pesumasinad, torud jne). Tel 5554 1036

Mänguväljakuid tootev rahvusvaheline ettevõte Laagris otsib oma kollektiivi tegusat laotöötajat/pakkijat ja keevitajat.Tel: 5340 9654, e-post: olari.ervald@lappset.com

Algab broneerimine mootorsõidukite hoiustamiseks talvekuudeks. Tule kohale Sulle-Mullesse, Saku vald, Kurtna, Kurtna tee 33. Tel 5343 7949, sullemulle1@gmail.com.

Trappi Hotell (Trapi tee 3, Männiku küla) pakub tööd hommikusöögi toitlustajale ja toateenijale. Täpsem info 518 8363 või jana@peoleo.ee

Müüa maasikataimed Polka, taimepassiga, haigusvabad. Ristemäe talu, Kasemetsa. Tel 505 6749.

Soovin üürida garaaži või väiksemat laopinda Sakus. Tel. 510 9273

1Korstnapühkija ja Pottsepp OÜ teostab korstnapühkija ja pottsepa litsenseeritud teenuseid. Korstnapühkija akti väljastamine. Küttekollete ehitus ja remont. tel.56900686, korsten.korda@gmail.com

Ostan teie sõidukõlbliku remonti vajava või seisva sõiduki. Võib pakkuda ka ülevaatuse ja kindlustuseta sõidukeid. Kuulutus ei vanane! Tel 5457 5055, e-post: alka515@hotmail.com.

AUGUSTIS JA SEPTEMBRIS EELK SAKU TOOMASE KOGUDUSES

27.08 kell 10.00 Jumalateenistus koolilaste, lasteaialaste, õpilaste ja õpetajate õnnistamisega
03.09 kell 15.00 Jumalateenistus
05.09 kell 18.00 Koguduseõhtu külalistega Norrast
09.09 kell 18.00 Noorteõhtu
10.09 kell 15.00 Noorte jumalateenistus
17.09 kell 15.00 Jumalateenistus
23.09 kell 12.30 Väljasõit Harjumaa Muuseumisse / Keila kirikusse
24.09 kell 15.00 Jumalateenistus
23.09 Väljasõit Harjumaa Muuseumisse / Keila kirikusse. Registreerimine: tel 59197802/ magne.molster@eelk.ee.
• Koguduse õpetaja Magne Mölster, tel 59197802/magne.molster@eelk.ee
Saku palvemaja, Tallinna mnt 8, Saku alevik, Koguduse koduleht: saku.eelk.ee

Marju, tunneme Sulle südamest kaasa
kalli isa
kaotuse puhul.
Kiisa Rahvamaja kollektiiv
ja Saku Vallavalitsus

Südamlik kaastunne teile Janne, Lisbet Evelin ja Elve kalli isa ja abikaasa
KALLE HIIEMÄE
surma puhul.
Ailen, Mai-Liis ja Sander

Mälestame kallist klassiõde
MOONIKA KINGI
ja avaldame südamlikku kaastunnet omastele.
Klassikaaslased Saku Gümnaasiumi 13. lennust

Südamlik kaastunne Jaak ja Eevi Kingale
kalli tütre
MOONIKA
surma puhul.
Saku Muusikakooli pere

Sügav kaastunne Mart Sahvale
ema
surma puhul.
Saku Spordikeskuse kollektiiv

Meie siiras kaastunne Heli Veersalule lastega kalli
ema ja vanaema
surma puhul.
KÜ Ülase 1 elanikud

Südamlik kaastunne Marikale perekonnaga armsa ema
VILJA KORJUSE
kaotuse puhul.
Lasteaia Terake pere

Siiras kaastunne Agnes Riisile
kalli venna
kaotuse puhul.
Seeniortantsuring Kiisatar

Aiatäht
AIA- PARGI JA METSATEHNIKA

AIATÄHT SAKU KAUPLUS/HOOLDEKODA

- Lai valik tehnikat **ERAISIKULE** või **PROFILE**.
- Püsikliendile erinevad **SOODUSPAKKUMISED!**
- Hea teenindus **KODU LÄHEDAL!**

MÜÜK, HOOLDUS JA VARUOSAD

STIHL VIKING TORO JOHN DEERE

Tehnika 7, Saku keskel (Tehnoülevaatuse E-Tehno kõrval)
E-R 9 – 18 ja L 10 – 13
Tel: 53244296 **E-post:** saku@aiataht.ee

www.aiataht.ee www.facebook.com/aiataht

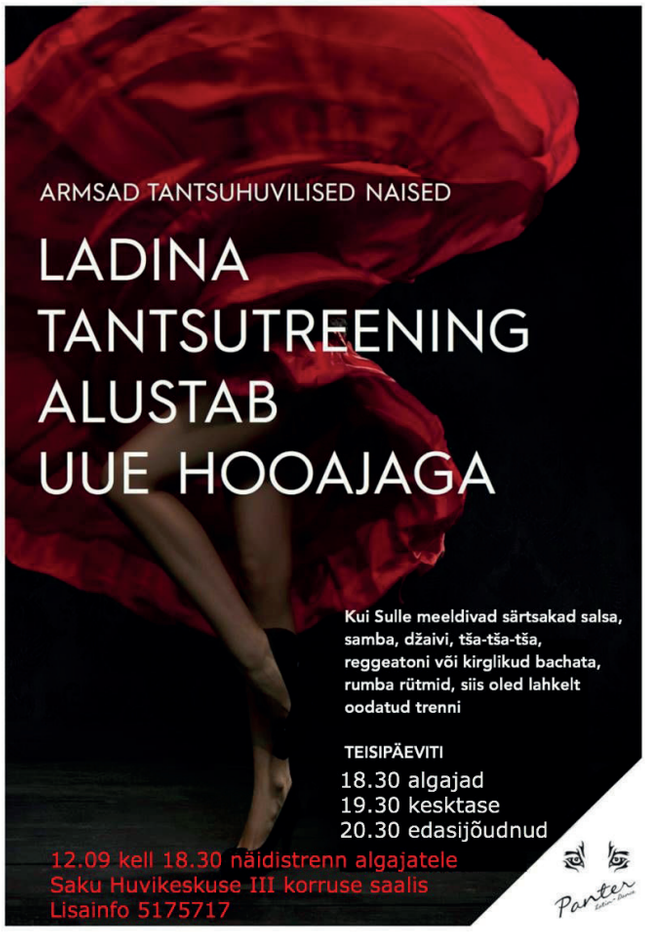

KA KORSTNAABI

50 eurot

maksab eramajas paiknevate kütteseadmete puhastamine ja kontroll Saku vallas.

58 27 77 27

TORUSTIKUD OÜ

Koduleht: http//torustikud.onepagefree.com

e-post: torustikud@gmail.com
Tel 5839 0415; 5553 3948

Vee- ja kanalisatsiooni-torustike sise- ja välistöid

BONG

Bong Eesti OÜ on rahvusvaheline ettevõte Kohilas, mis tegeleb ümbrikute tootmise, pealetrükkimise ning pakendamisega.

Pakume tööd:

1. **ÜMBRIKUTE TOOTMISLIINI JUHT- SEADISTAJALE (masinajuht)**

Peamised tööülesanded on
- käitada ja hooldada ümbrikute tootmisliine,
- tagada tellimuste õigeaegne ja kvaliteetne täitmine.

Töö on graafiku alusel ja vahetustega E...R, tööpäeva pikkus 12 t, algus 06:00/18:00, sh öötöö. Reede õhtust kuni pühapäeva õhtuni tööd ei toimu.
Väljaõpe kohapeal. **Tööle asumine** niipea kui võimalik.

2. **ÜMBRIKUTE TOOTMISLIINI PAKKIJA (masinajuhi abi)**

Peamised tööülesanded on
- pakendada tooteid ja kontrollida toodete kvaliteeti,
- abistada tootmisliini käitamisel, osaleda mallivahetusel ja teostada liini puhastust ning detailide pesu.

Töö on graafiku alusel ja vahetustega E...R, tööpäeva pikkus 12 t, algus 06:00/18:00, sh öötöö. Reede õhtust kuni pühapäeva õhtuni tööd ei toimu.
Väljaõpe kohapeal. **Tööle asumine** niipea kui võimalik.

3. **LAOTÖÖTAJA-KOMPLEKTEERIJA-TÕSTUKIJUHT**

Peamised tööülesanded on
- kauba maha- ja peale laadimine, nõuetekohane ladustamine,
- kauba komplekteerimine vastavalt tellimustele.

Töö on ühes vahetuses, E...R, tööpäeva pikkus 8h, 08:00-16:30.
Tööle asumine niipea kui võimalik.

Töökohad asuvad Kohilas.

Lisainfo: tel 48 90140 www.bong.ee

CV-d ootame emailile: bongeesti@bong.com

---

coop Eesti

Enam kui 350 kaupluse ja 5000 töötajaga Coop tarbijateühistute kaupluste perekond kuulub Eesti rahvale. Hoolime kohaliku elu edendamise eest nii Tallinnas kui Taeblas. Hoiame kokku!

Pakume tööd

MÜÜJA-KLIENDITEENINDAJALE

SAKU KONSUMIS

Sinu põhitööks on klientide rõõmsameelne ja asjatundlik teenindamine nii müügisaalis kui kassas, kaupade vastuvõtt, väljapanek ja müügisaali korrashoid.

Eeldame, et Sa oled:
- vähemalt täisealine
- koostöövalmis meeskonnamängija
- aktiivne ja hea suhtleja
- aus, täpne ja kohusetundlik

Pakume Sulle:
- korralikku töötasu, brutopalk alates 650.-, lisatasu teenimise võimalus
- parajalt pinget
- professionaalset ja toetavat meeskonda
- põnevat ja vaheldusrikast tööd

Saada oma CV ja sooviavaldus aadressile keskus@harjuty.ee või kandideeri tööportaali kaudu. Lisainfo Saku Konsumi juhatajalt või telefonil 669 9807.

MAKSIMARKET KONSUM AO EHITUSKESKUS TÖÖRIISTA MARKET

Stora Enso Packaging AS tegeleb lainepapist pakendite tootmisega.
Asume Tänassilma Tööstuspargis (Laagri Coopist üle maantee).

Tööd saab **PAKENDIMASINA OPERAATOR, TOOTMISTÖÖTAJA**

Ootused:
* soov õppida ja areneda;
* korrektsus ja kohusetunne;
* varajasem tootmistöö kogemus;
* tehniline taip;
* vähemalt keskharidus;
* soovitavalt tõstukitöö kogemus;

Pakume:
* majanduslikku turvalisust;
* Sinu panusest täielikult sõltuvat preemiat;
* 40EUR kuus terviseedenduseks, töötajakindlustust, kaasaegseid olmetingimusi;
* kõiki tööks vajalikke vahendeid, sh iganädalaselt puhtaid tööriideid;
* võimalust ise oma töörahulolu suurendada (väärt mõtted viiakse alati ellu);
* tipptasemel rahvusvahelist organisatsioonikultuuri, kus hinnatakse Su panust;

KANDIDEERI KOHE!
Ühendust võtame vaid välja valitud kandidaatidega.
CV saada: toomas.janes@storaenso.com

storaenso

Otsime oma meeskonda **ELEMENTMAJADE KOOSTAJAID**, kelle peamiseks tööülesandeks on tehases majaelementide koostamine vastavalt projektidele ja tööjoonistele.

EELDAME

Puusepatöö/ehitusalane töökogemus/jooniste lugemise oskus
Väga hea eesti keele oskus
Hea organiseerimis- ja õppimisvõime
Korrektsus, täpsus ja kohusetunne
Hea tervis ja füüsiline vorm

PAKUME

Tööd edukas, stabiilses ja arenevas ettevõttes Saku vallas, Tõdva külas
Heade töötulemuste eest väärilist tasu
Professionaalset, sõbralikku ja toetavat meeskonda
Ühiseid firmaüritusi
Tööaeg: 8.00-16.30.

CV saata: sirje@timbeco.ee lisainfo: tel 50 31 596
www.timbeco.ee

AASTAST 2012 TEGUTSEV

ERAHUVIKOOL

NUPULA

OOTAB 6-7 AASTASEID
LAPSI EELKOOLI

ASUME SAKU GÜMNAASIUMIS

ESMASPÄEVITI 16.00 - 18.30
TEISIPÄEVITI 16.00 - 18.30

Info ja registreerimine
www.nupula.eu

... JA SINU LAPS ON ÕPPIDES ÕNNELIK

SAKU SOFI LASTEKESKUS
OOTAB PISIKESI POISSE JA
TÜDRUKUID

LASTEHOIDU

LAPSI OOTAVAD:
-KOGENUD LAPSEHOIDJAD;
-RÕÕMSAD JA AVARAD RUUMID;
-MÕNUS MÄNGUVÄLJAK;
-SISUKAS JA ARENDAV PÄEVAKAVA;

ASUME SAKU ALEVIKUS,
ÜKSNURME TEE 8.

TEL. 56 46 7117,
SAKUSOFILASTEKESKUS@GMAIL.COM
WWW.SAKUSOFILASTEKESKUS.EU

Saku Sofi Lastekeskus

SAKU SOFI HUVIKOOLI

EELKOOL
"KOOLIEELIKUTE KLUBI"

2017/2018 ÕPPEAASTAL
TOIMUB EELKOOL 2 GRUPIS:
N 13.00–16.00
L 12.00–15.00

KUUTASU 59€
(SISALDAB ÕPPEMATERJALE)

REGISTREERIMINE
SAKUSOFILASTEKESKUS@GMAIL.COM
WWW.SAKUSOFILASTEKESKUS.EU

Saku Sofi Lastekeskus

Mängukool

Alanud on vastuvõtt sügisel alustavatesse arendusringidesse

- eelkool 6-7-aastatele lastele Saue Noortekeskuses
- inglise keele ring 7-9-aastastele lastele Saue Noortekeskuses
- lastehommikud 5-7-aastastele lastele Jõgisoo Seltsimajas

Lisaks fotojaht või peojuht laste sünnipäevale

www.mangukool.ee **telefon 512 0730**

TOO OMA RATAS **HOOLDUSESSE!**

- PESEME
- ÕLITAME
- REMONDIME
- PUMPAME KUMMID TÄIS
- PANEME RATTA LÄIKIMA

www.redbike.ee

REDBIKE

redbikeestonia

Männiku tee 104, Tallinn (Männiku Ärimaja) Tel 5919 2932, E-R: 10-19 L: 10-14

REDBIKE RATTAPOEST LEIAB ENDALE ÕIGE RATTA LAPS, HARRASTAJA, PROFF KUI KA SÕIDUNAUTLEJA!

HARAKA KODU

Otsime oma meeskonda

TEGEVUSJUHENDAJAT (14 h või 24 h vahetus)

Sobib ka üliõpilasele. Tööle asumise aeg: esimesel võimalusel

Töö kirjeldus
- Kliendi igapäevaelu arendamine, toetamine ja juhendamine
- Kliendi abistamine igapäevaelu tegevustes
- Kliendi hooldamine ja järelvalve
- Valmidus hooldustööks
- Terviseseisundi jälgimine
- Klienditöö dokumenteerimine
- Ruumide korrashoid
- Töö on 24h vahetustega graafiku alusel

Nõudmised kandidaadile
- Vähemalt keskharidus või erialane kutseharidus
- Nõudmiste järgimise oskus
- Arvuti kasutamise oskus
- Motiveerimise oskus
- Aja planeerimise oskus
- Tahe teostada hooldustöid
- Valmisolek ruumide korrashoidmiseks
- Meeskonna tööle orienteeritus

Ettevõte pakub
- Stabiilset tööd
- Toetavat meeskonda
- Kaasaegset töökeskkonda
- Kütusekompensatsiooni
- Erialased koolitused ja ümberõppe võimalus

Saue vald
Maidla, Haraka tee 1
tel 552 2631
harakakodu.sa@gmail.com

Baltic Restaurants on üks suuremaid toitlustusvaldkonna ettevõtteid Baltimaades omades Eestis ja Lätis kokku üle 170 müügikoha ja pakkudes tööd ligi 1100 inimesele.

Ettevõttel on toitlustamise valdkonnas kogemust üle 20 aasta. Kaubamärgid, mille alt teenust pakutakse on Daily, DailySpecial ja Take Off.

Baltic Restaurants Estonia AS pakub tööd

ABITÖÖLISELE

Daily koolisööklasse Saku Gümnaasiumis

Ootame oma meeskonda rõõmsameelset, nobedat, kohusetundlikku ja abivalmis töötakaaslast!

Omalt poolt pakume
- Tähtajalist töölepingut 01.09.2017 kuni 31.05.2018
- Ettevõttepoolseid hüvesid, sh soodsat lõunasööki
- Mitmekesist töökeskkonda ja kaasaegseid töötingimusi
- Ametlikku ja stabiilset sissetulekut

Töö on osalise ajaga E-R kl.08:00-15:30 (7H)

Töö asukoht: Harjumaa, Saku, Tallinna mnt 10

Tööle asumine 01.09.2017

Abitöölise tööks on nõude pesemine nii käsitsi kui masinaga, abiruumide ja ladude koristamine.

Töö sobib igas vanuses töökale inimesele!

Küsimuste korral võta ühendust Baltic Restaurants Estonia AS värbamisspetsialisti Lili Noormägiga telefonil 53002971

Kandideerimiseks palume saata oma kontaktid e-posti aadressile personal.est@balticrest.com või kandideerida läbi CV Keskuse portaali

Baltic Restaurants Chat DailySpecial Daily DailyCafé Take Off SUBWAY

KALLUR.EE

50 12 123

Swedbank SEB LHV Krediidipank DNB

★ LIIV
★ MULD
★ KILLUSTIK

TELLI NETIST

KOORMAD 1-20 TONNI

MEIE LEIAME OSTJA!

Vaata parimaid pakkumisi: www.1partner.ee

OST • MÜÜK • ÜÜR • HINDAMINE • INVESTEERIMINE

1Partner KINNISVARA

DESIDEROS

Tänava- ja äärekivide paigaldus, sillutiskivide müük

+372 507 0663; tauno.torni@gmail.com +372 564 94300; timo.torni@gmail.com

Desideros OÜ

4 HOME TEXTILE

H4Y Textile OÜ
otsib oma väikesesse kollektiivi

ÕMBLEJAT

Valmistame patju, linikuid, suvemööbli katteid ja muid tekstiilitooteid.

Asume Tallinna piiril, Laagris Tänassilma Tehnopargis, Linamäe 10
CV palume saata: **ene@evelekt.ee**
Info telefonil **5 22 44 65**

KÜTTEMATERJALID

Kask 40l. võrgus *2,80 €*
Lepp 40l. võrgus *2,50 €*
RUF kask puitbrikett *145 €*
Pelettid 6 ja 8 mm *175 €*
2m3 konteiner transpordiga:
Kask *130 €*
Saar *130 €*

Männiku tee 106b
Best Firewood Baltic
eco-fuel.ee
Tel. 612 01 01
Mob. 54 5698 58

KERNU mööbel

+372 510 2873
www.kernumoobel.ee

avantirent.ee 51 51 959
info@avantirent.ee

vahvate masinate kodu

LAADURID EKSKAVAATORID TÕSTUKID KALLURID HAAGISED TÖÖRIISTAD

www.avantirent.ee

Puidupood Sakus
Üksnurme teel
müüb ehituspuitu
ja puitbriketti
- lauad, prussid
- aialipid
- voodrilauad
- põrandalauad
- OSB ehitusplaadid
- soojustusmaterjalid
Transpordivõimalus

Avatud E-R 8.30-18.00
L 10.00-14.00

TEEVEN PUIT OÜ
www.teevenpuit.ee
Tel 501 0701, 510 9068, 670 6876

info@projektimehed.eu

küttepuud
5669 4080

5648 5903 korstna pühkimine

www.projektimehed.eu

Saku Rendikeskus

Tööriistade ja tehnika rent | Telefon 508 9068
Järelhaagiste rent | Üksnurme tee 6, Saku

KAEVETÖÖD
Lumekoristusteenus
Pakume remondi- ja ehitusteenust

www.sakurendikeskus.ee | rendi@sakurendikeskus.ee

Eestis kasvatatud
ja kontrollitud kvaliteediga püsililled
püsililled puukool on avatud
igal Laupäeval 10-16
Kuusiku talu, Tagadi küla, 75517, Saku vald, Harju mk
info@mlaed.ee
www.mlaed.ee
@mlaed.ee
+372 52 79 249

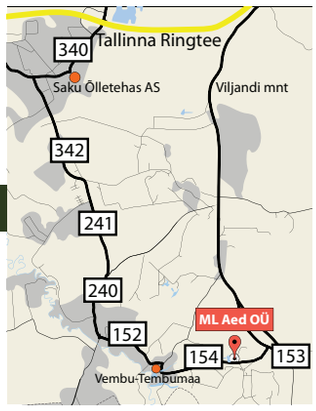

Koolilaat kuni 7. september
Rõõmu Kaubamajas
Lai valik koolitarbeid ja riideid
Soodsad pakkumised igas osakonnas
25.-27. august
Vihikud, kaustikud, päevikud joonistuspaberid, värvipaberid -20%
Haapsalu mnt 57b, Keila - Avatud iga päev kell: 9-22
Lisainfot vaata: www.keilaty.ee

Heretiilusalong
KOSMEETIK
JA TEISED ILUTEENUSED SAKUS
TEADUSE 1 KAB 221
FB: https://facebook.com/heretiilusalong/
www.heretiilusalong.ee Tel 5340 9393

LIHTNE.
KIIRE.
SOODNE.

Betooni tellimine Tallinn ja Harjumaa:
Tel: (+372) 620 9625
GSM: (+372) 511 1801
e-post: tellimine@betoon.ee
www.betoon.ee

HC Betoon
HEIDELBERGCEMENT Group

Maleülesanne

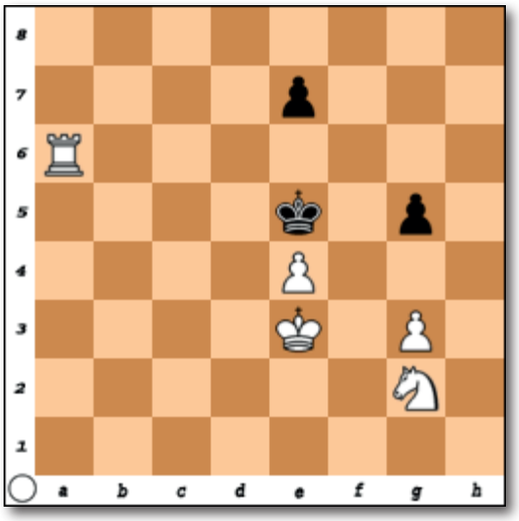

Valge alustab ja matistab kahe käiguga.
Vastused saata 5. septembriks sõnumiga maleringi treeneri Rainer Selge telefonile 5605 7324. Vastusele lisada oma ees- ja perekonnanimi.
Eelmise ülesande vastused:
1. VH4+! K:H4 2. LH3++

Ristsõna

Juulikuu ristsõna õigesti vastanute seast võitis loosi tahtel auhinna – valla logoga saunalina – **Eva-Mai Suuban**. Auhinna saab kätte tööpäevadel vallavalitsuse kantseleist Teaduse 1 (II krs).

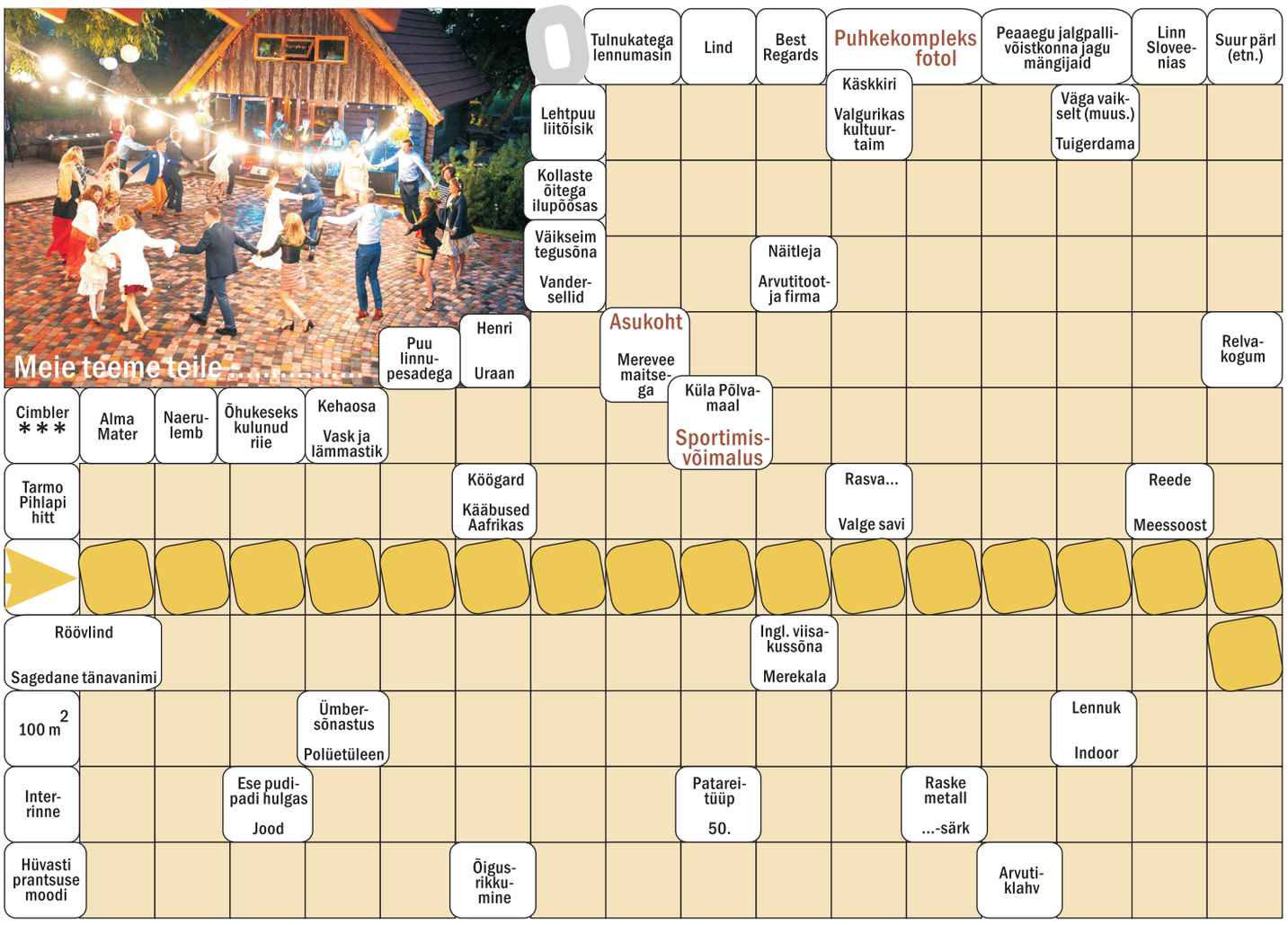

Juulikuu ristsõna õige vastus: Meie asume VIIE TEE RISTIS
Vastused saata 18. septembriks e-posti aadressile ristsona@sakuvald.ee.

Ristsõna koostas Viljar Kimmel

Kuhu minna

26.08 kella 11st Saku aleviku kohvikutepäev.

1.09 Kiisa vabaajakeskuses kell 18 Harjumaa parim koolialguse pidu. Tasuta. Eribuss Saku noortekeskuse eest Kiisale väljub kell 17.30, buss tagasi Kiisa–Saku väljub kell 22.30. Vt lk 28

4.09 kell 16 Kiisa noortekeskuses Just Dance turniir.

8.09 kell 19 Saku vallamajas õhtu brasiilia muusikute ja veiniga. Kell 18.30 veinide ja kokteilide tutvustus. Vt lk 28

17.09 kella 10–14 Saku vallamaja taga Sügiskirbukas.

29.09 kell 19 Kiisa vabaajakeskuses etendus “Toatüdrukud”.

6.10 kell 19 Kiisa rahvamajas vallavanema vastuvõtt.

8.10 kell 11 Metsanurme sügismatk, mille lõpetab saunaskäik indiaanlaste moodi higitelgis.

16.10 Täiskasvanud õppija nädal Saku huvikeskuses.

20.10 kell 19 Kiisa vabaajakeskuses Henrik Normanni uskumatud seiklused New Yorgis.

16.10 kell 19 algab Saku-Kiili mälümänguturniir. Esimene voor toimub Saku vallamajas.

NÄITUSED

Saku raamatukogus Merle Kanguri fotonäitus „Pea laiali otsas läbi Hispaania”

31. augustini Kiisa raamatukogus fotonäitus “Nõtke. Sensuaalne. Naine”.

Kallid Mare ja Toomas!

Elu on antud ühekordne,
sünnipäevi sajakordseid,
juubeleid veel mitmekordseid.
Kuldne pulmapäev ühekordne,
õnne, tervist ja kuldseid aastaid!

Soovivad lapsed, lapselapsed, lapselapselaps ja sugulased Sakust

5. august 2017a.

Kallis ema, vanaema ja vanavanaema

Aime Aarma!

Nagu päevad, nii korduvad aastad.
Nendes on vihma, päikest ja tuult.
Olgu neis päevades päikese kulda.
Olgu neis tervist ja rõõmu nii suurt.
Olgu südames sügavat õnne
ja tegudes rohkesti rahuldust.

80

Palju õnne soovime,
tervist jõudu jagame.
Suuri sõnu me ei tee,
olgu pikk su elutee.

Saku mõisa restoran Von Sackenmeck

E–N 15:00–20:00
R 15:00–23:00
L 12:00–23:00
P 12:00–19:00

Lõunasööki serveeritakse tööpäeviti 11:30–14:00

Avatud on mõisa väliterrass!

Lisainfo ja broneerimine:
info@sakumois.ee
www.sakumois.ee

Saku Mõis
anno 1820

Juubelitammede tee 4
75501 Saku, Harjumaa
Tel +372 5919 1335

Ajaleht
aastast 1994.
Ilmub kord kuus

Väljaandja:
Saku Vallavalitsus
Toimetus:
Victoria Parmas

Aadress:
Teaduse 1, Saku alevik 75501
Telefonid:
671 2435, 671 2425

Reklaam, kuulutused, kaastööd:
tel 671 2425, e-post ss@sakuvald.ee
Levik:
tasuta Saku valla igasse postkasti

Tellimine mujale: toimetus - tel 671 2425, e-post ss@sakuvald.ee
Trükk: OÜ Rebellis

ISSN 2382-6789

Saku Vallavalitsuses juunis 2017 registreeritud Saku laste sünnid

MIRELL MOOR (sündis mais)
MIRTEL MOOR (sündis mais)
ELLE PARTS
MARLON MÄNNI
JOHANNES AMANN
VIVIAN OGECHI ECHERE
SEBASTIAN KANGER
EDWARD SOOM
RUBEN HALMAN

Saku Valla Noortekeskus September 2017

Saku Teaduse 1	Kiisa Kurtna tee 8
6.09 Kahooti mälumäng	04.09 Just Dance turniir
8.09 Ristsõnade lahendamine	08.09 Filmiõhtu
14.09 Mängudeareen	14.09 Mängudeareen
18.09 Filmiõhtu	19.09 Leiutaja mäng
21.09 Noortekeskus koolis	25.09 Noortekeskus koolis
25.09 Dobble võistlus	28.09 Tervisepäev
28.09 Tervisepäev	

20. september 2017 alustab tegevust Käsitööklubi iga kolmapäev kell 16:00 Saku ja Kiisa keskuses

Koolialguse pidu
1. septembril 2017
Kiisa Vabaajakeskuses
algus kell 18.00
Peaesineja SHANON

Lisainfo Saku Valla Noortekeskus WWW.SAKUNOORTEKESKUS.EE